

GEETBETS - 2e Afd. - Sectie A

SCHAAL : 1/500

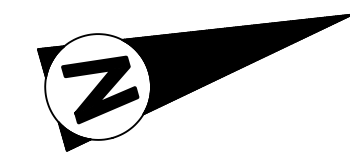
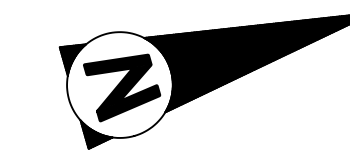
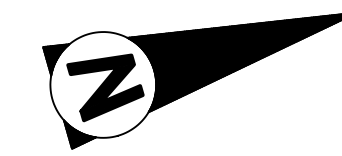

LIJST VAN DE COÖRDINATEN
Lambert '72 - coördinaten in meter

Nr.	X-coörd.	Y-coörd.
A	204903.125	177747.810
B	204872.405	177645.874
C	204864.591	177617.664
D	204851.742	177572.287
E	204835.765	177517.332
F	204816.869	177447.217
G	204816.057	177444.345
H	204825.595	177439.950
I	204826.798	177444.154
J	204861.057	177563.437
K	204883.895	177642.411
L	204911.283	177733.293

Deze punten worden niet op het terrein gematerialiseerd.

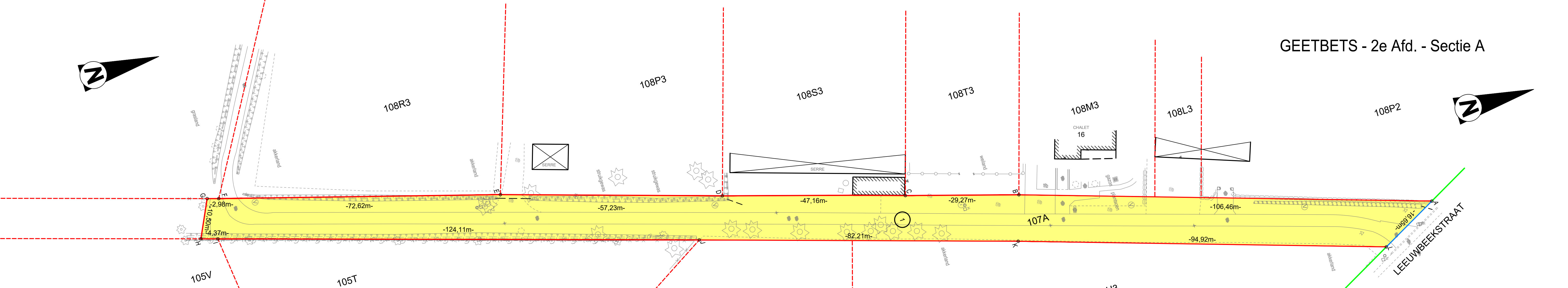

BESCHRIJVING VAN DE (NIEUWE) GRENZEN

SEGMENT	FYSISCH KENMERK	GERAADPLEEGDE BRON
A - B	niet waarneembaar	overtuigende materiële elementen op het terrein
B-C-D-E-F-G-H-I-J	niet waarneembaar	minuutschets AAPD refrn. 24095-10027
J - K - L	niet waarneembaar	overtuigende materiële elementen op het terrein
A - L	niet waarneembaar	feitelijke rooilijn

LEGENDE

- GETROFFEN GRONDDEEL
- NIEUW ONTWERPEN GEMEENTELIJKE ROOI LIJN
- AF TE SCHAFFEN ROOI LIJN
- TE BEHOUDEN ROOI LIJN
- KADASTRALE PERCEELSGRENS

Opdrachtgever

GEMEENTE GEETBETS

Dorpsstraat 7
3450 Geetbets
Tel. +32 (0) 000 00 00

Gezien & goedgekeurd door

Voorlopig aangenomen door de gemeenteraad in zitting van bij bevel		Definitief aangenomen door de gemeenteraad in zitting van bij bevel		Het College en Schepenen bevestigt dat onderhavig plan ten gemeentehuize ter inzage van het publiek werd neergelegd gedurende het openbaar onderzoek van tot Namens het College van Burgemeester en Schepenen bij bevel algemeen directeur de burgemeester	
algemeen directeur	voorzitter gemeenteraad	algemeen directeur	voorzitter gemeenteraad	algemeen directeur	de burgemeester
Herman Sliers	Kris Swinnen	Herman Sliers	Kris Swinnen	Herman Sliers	Jo Roggen

Project LEEUVBEEKSTRAAT nrs. 16, 18 & 19
GEMEENTEWEG

Studiebureau

ARCADIS

Maatschappelijke zetel:
Arcadis Belgium NV
Markiesstraat 1
1000 Brussel
Afgvaardigd bestuurder
Kristof Peperstraete

Coördinerende vestiging:
Arcadis Belgium NV
Post X, Borstbeeksebrug 22
2600 Antwerpen-Berchem
Tel. +32 (0)2 505 75 00
Fax +32 (0)2 505 75 01

Lambrecht Christof
Landmeter-Expert, bevestigd door de Rechtsbank van eerste aanleg te Brugge
Ingeschreven op het Tableau van de Federale Roden van Landmeters-Experten.

(LAN 051165)
info@arcadisbelgium.be - www.arcadis.com

Index	Datum	Omschrijving	Getek.	Nagez.	Projectmanager
					Schaal 1/500
					Formaat 297x2310
					Projectnr. 10832
					Georeferentie
					Coördinaten Lambert 1972
					Hoogtemeting TAW
Bestandslocatie		Afdrukdatum			
C:\01_W&R_BRA\10832 Geetbets\5 rooilijn 2023\10832_rooi_v1.dwg		17/07/2024 9:46:30			
GEMEENTELIJK ROOI LIJNPLAN					