

BESCHRIJVING VAN DE (NIEUWE) GRENZEN		
SEGMENT	FYSISCH KENMERK	GERAADPLEEGDE BRON
1 t.e.m. 8	niet waarneembaar	nieuwe grens
8 - 9 - 10	gemeten midden afsluiting	atlas van de buurtwegen
10 t.e.m. 15	niet waarneembaar	nieuwe grens
x1 t.e.m. x6 - 8	niet waarneembaar	atlas van de buurtwegen
10 - y1 t.e.m. y4 - 15	niet waarneembaar	atlas van de buurtwegen
x1 - 1	// gemeten afsluiting	opmetingsplan landmeter-expert Johan Caerts & Pol Michiels d.d. 20-04-2010
x2 - 2	niet waarneembaar	nieuwe grens
x3 - 3 / x4 - 4	gemeten afsluiting	nieuwe grens
x5 - 5	verlengde gemeten afsluiting	nieuwe grens
x6 - 6	niet waarneembaar	nieuwe grens
y3 - 12	midden gemeten gracht	nieuwe grens
y4 - 13 - 14	verlengde gemeten zijgevel	nieuwe grens

LIJST VAN DE COÖRDINATEN		
Lambert '72 - coördinaten in meter		
Nr.	X-coörd.	Y-coörd.
1	205428.075	177533.305
2	205434.435	177546.134
3	205442.766	177562.941
4	205453.256	177584.100
5	205469.117	177616.096
6	205476.377	177630.740
7	205484.708	177647.546
8	205476.533	177650.708
9	205479.020	177656.314
10	205479.879	177657.839
11	205487.668	177653.516
12	205507.022	177692.557
13	205514.211	177707.059
14	205514.633	177707.009
x1	205426.085	177533.798
x2	205431.580	177546.938
x3	205439.568	177564.068
x4	205448.437	177585.295
x5	205462.335	177617.980
x6	205469.198	177633.524
y1	205485.378	177667.649
y2	205500.586	177688.709
y3	205503.464	177693.176

Deze punten worden niet gematerialiseerd op het terrein.

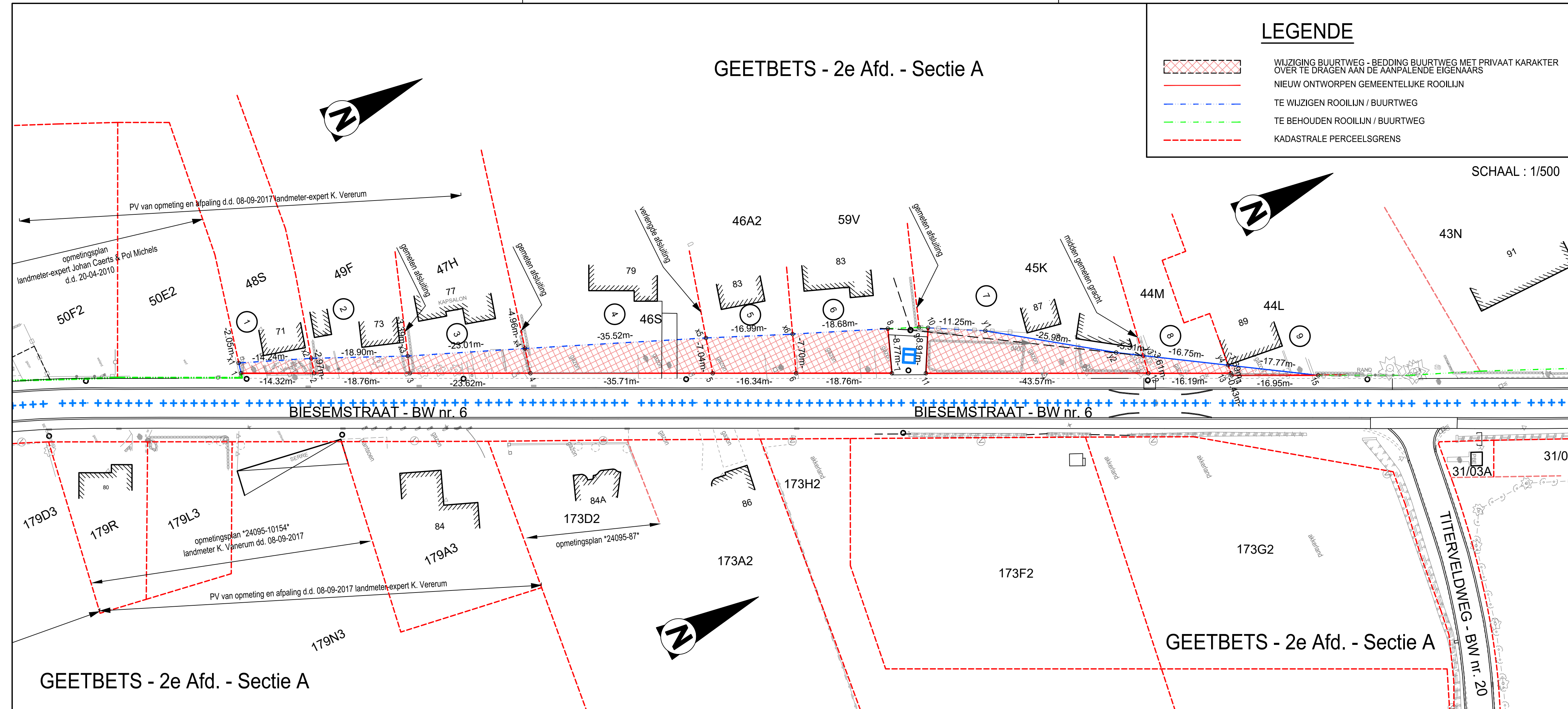

### LEGENDE

- WIJZIGING BUURTWEG - BEDDING BUURTWEG MET PRIVAAT KARAKTER OVER TE DRAGEN AAN DE AANPALENDE EIGENAARS
- NIEUW ONTWERPEN GEMEENTELIJKE ROOILIJN
- TE WIJZIGEN ROOILIJN / BUURTWEG
- TE BEHOUDEN ROOILIJN / BUURTWEG
- KADASTRALE PERCEELSGRENS

SCHAAL : 1/500

**Opdrachtgever**

**GEMEENTE GEETBETS**

Dorpsstraat 7  
3450 Geetbets  
Tel. +32 (0) 000 00 00

Gezien & goedgekeurd door

algemeen directeur: Herman Sliers  
de burgemeester: Jo Roggen

**Project**

**BIESEMSTRAAT - buurtweg nr. 6 (deel)**  
**VERPLAATSING EN VERSMALLING BUURTWEG**

**Studiebureau**

**ARCADIS**

Maatschappelijke zetel: Arcadis Belgium NV, Markiesstraat 1, 1000 Brussel  
Coördinerende vestiging: Arcadis Belgium NV, Post X, Borsbeeksebrug 22, 2600 Antwerpen-Berchem

Lambrecht Christof, Landsmeter-Expert, bevestigd door de Rechterbank van eerste aanleg te Brugge

info@arcadisbelgium.be - www.arcadis.com

Index	Datum	Omschrijving	Getek.	Nagez.	Projectmanager
					Schaal 1/500
					Formaat 297x2310
					Projectnr. 10832
					Georeferentie
					Coördinaten Lambert 1972
					Hoogtemeting TAW
Bestandslocatie		Afdrukdatum			
C:\01_W&R_BRA\10832_Geetbets\5_rooilijn_2023\10832_rooi_v1.dwg		17/07/2024 9:48:18			
<b>PLAN OVERDRACHT</b>					