

STUDIE EN ONTWERP

Opgemaakt ingevolge meting door INTERTOPO bvba, ing. Rudi DE WINTER, Landmeter-Expert beëdigd door de Rechtbank van Eerste Aanleg te Leuven (LAN 041064) en ing. Geert MENTEN, Landmeter-Expert beëdigd door de Rechtbank van Eerste Aanleg te Hasselt (LAN 061263), met kantoren te Diest, Halensebaan 68, tel. 013/31 48 88 fax 013/31 31 53 e-mail: info@intertopo.be

WIJZIGINGEN:

Datum:	Aard:

PROVINCIE VLAAMS-BRABANT

GEMEENTE GEETBETS

Afd.: 2 Sectie: B

Naam van het werk:

Voetweg nr. 52
Ketelstraat - Persoonstraat

Naam van het plan:

Grafisch plan tot afbakening van voetweg nr. 52

-copyright-
Dit plan mag niet worden gekopieerd noch delen uit dit plan mogen worden overgenomen zonder de voorafgaandelijke en schriftelijke toestemming van de auteur.
De kadastrale gegevens worden ten teken van inlichting vermeld en vallen buiten de verantwoordelijkheid van de auteur.

Dossiernr: 5212 Voetweg 52_deel 1 Schaal: 1/500 Datum: 11/07/2022 Plannr.: 1

Legende

- CP elektriciteits- en verlichtingspaal
- ↑ signalisatiepaal
- ⊞ kabine of kast elektriciteit
- ⊞ straatkap water
- ⊞ inspectieput rond
- ⊞ inspectieput vierkant
- ⊞ put vierkant divers
- ⊞ straatkolk
- ⊞ lichtpunt
- paal divers
- ⊞ scharnierpunt afsluiting
- haag
- afsluiting draad
- afsluiting weide
- afsluiting beton
- afsluiting algemeen
- bovenkant gracht
- onderkant gracht
- ▨ verharde oever (kasseien)
- gebouw
- muur
- loodlijn
- rand struikgewas
- ▨ individueel graf
- grafzone
- loofboom
- kiezelstenen
- betonstraatstenen
- betontegels
- niet gematerialiseerd punt

Opmerkingen

Dit plan mag enkel gebruikt worden voor de afbakening van voetweg nr. 52. De grenzen mogen alleen gebruikt worden voor de afbakening van voetweg nr. 52.

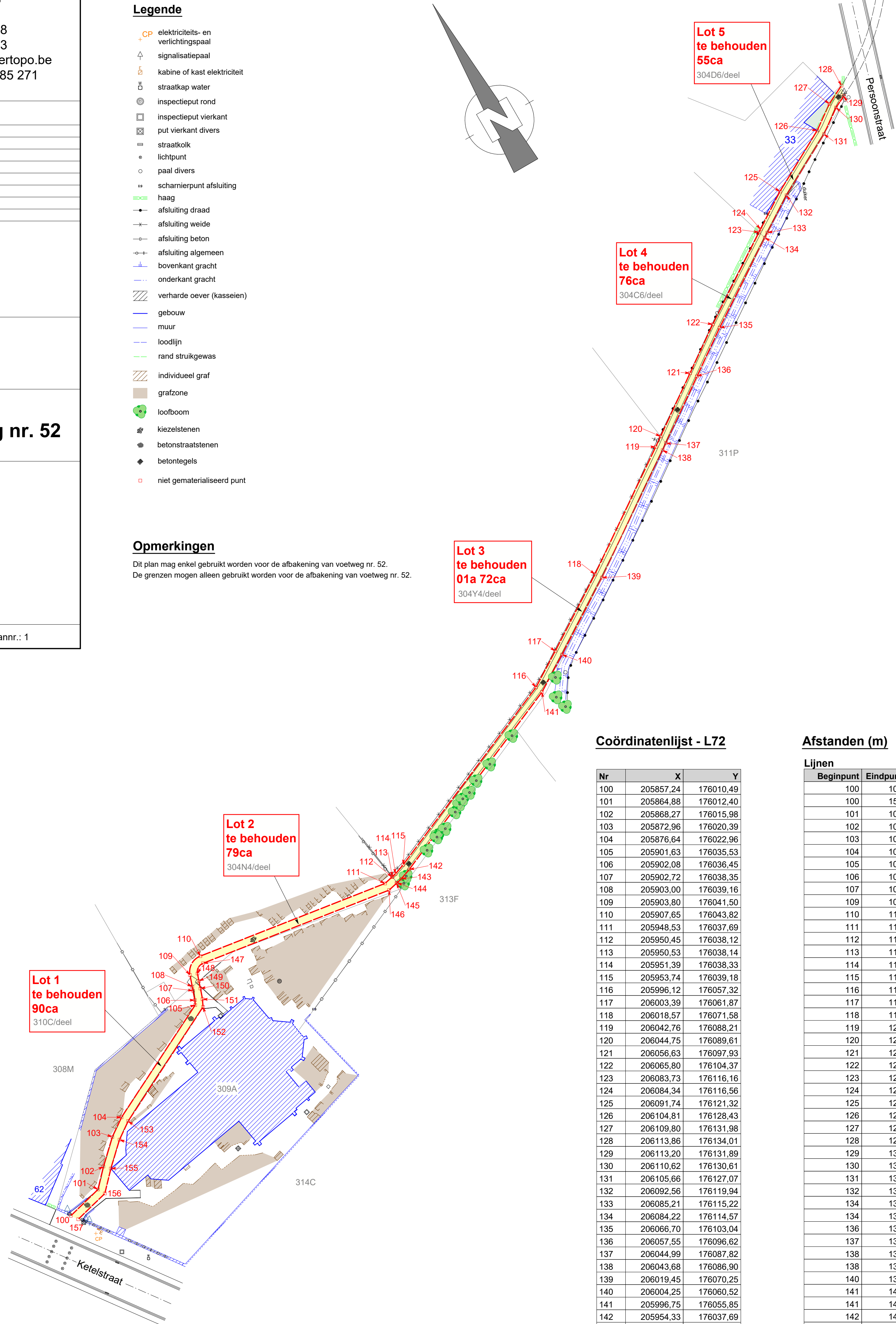
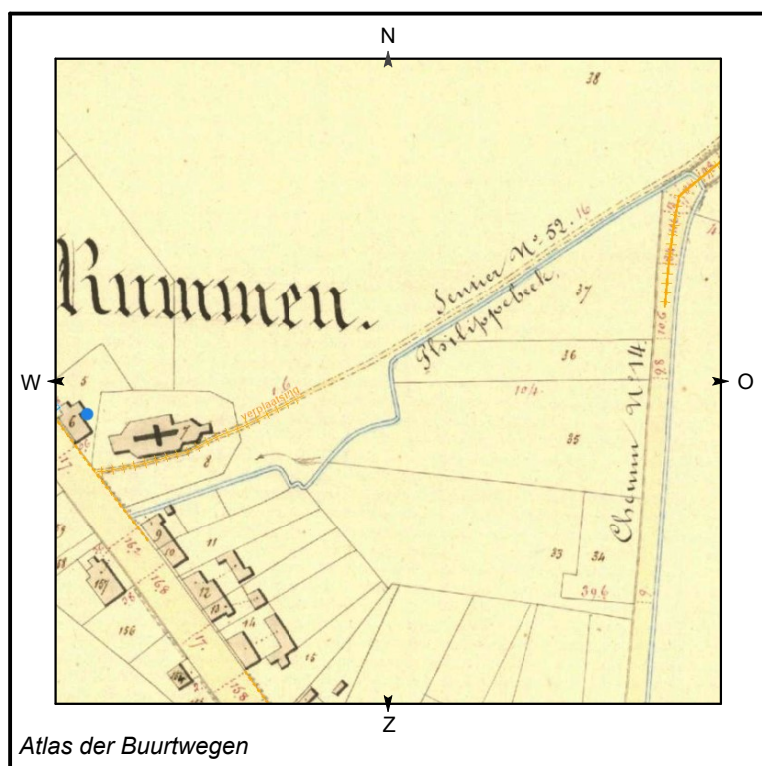
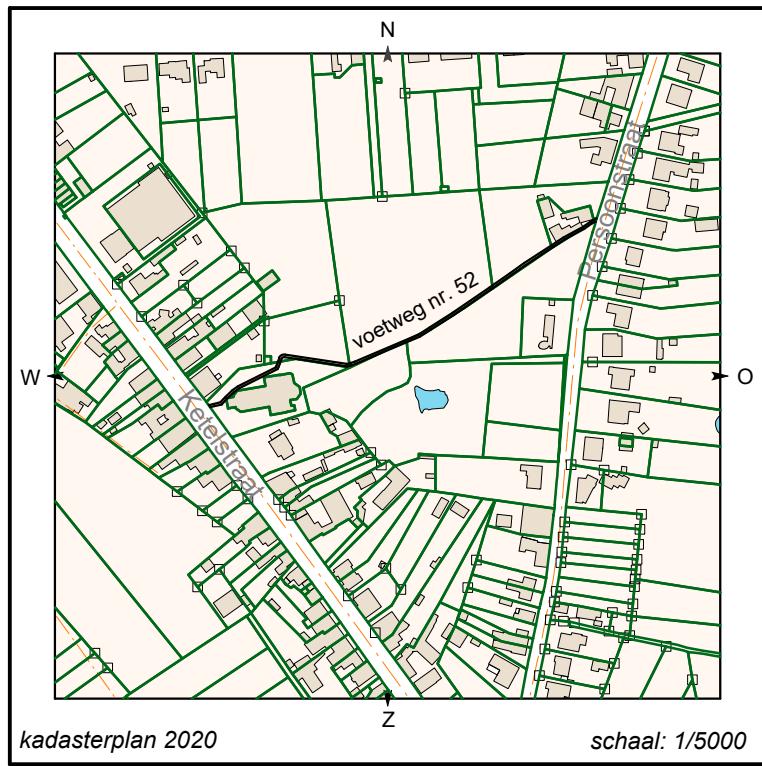
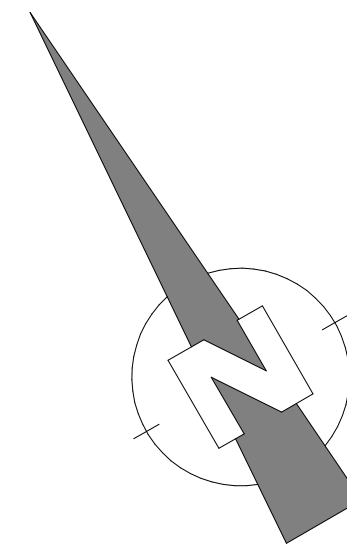

Coördinatenlijst - L72

Nr	X	Y
100	205857,24	176010,49
101	205864,88	176012,40
102	205868,27	176015,98
103	205872,96	176020,39
104	205876,64	176022,96
105	205901,63	176035,53
106	205902,08	176036,45
107	205902,72	176038,35
108	205903,00	176039,16
109	205903,80	176041,50
110	205907,65	176043,82
111	205948,53	176037,69
112	205950,45	176038,12
113	205950,53	176038,14
114	205951,39	176038,33
115	205953,74	176039,18
116	205996,12	176057,32
117	206003,39	176061,87
118	206018,57	176071,58
119	206042,76	176088,21
120	206044,75	176089,61
121	206056,63	176097,93
122	206065,80	176104,37
123	206083,73	176116,16
124	206084,34	176116,56
125	206091,74	176121,32
126	206104,81	176128,43
127	206109,80	176131,98
128	206113,86	176134,01
129	206113,20	176131,89
130	206110,62	176130,61
131	206105,66	176127,07
132	206092,56	176119,94
133	206085,21	176115,22
134	206084,22	176114,57
135	206066,70	176103,04
136	206057,55	176096,62
137	206044,99	176087,82
138	206043,68	176086,90
139	206019,45	176070,25
140	206004,25	176060,52
141	205996,75	176055,85
142	205954,33	176037,69
143	205951,93	176036,83
144	205950,78	176036,56
145	205950,62	176036,52
146	205948,56	176036,07
147	205907,40	176042,24
148	205905,32	176040,98
149	205904,81	176039,49
150	205904,29	176037,98
151	205903,56	176035,84
152	205902,84	176034,38
153	205877,47	176021,58
154	205873,97	176019,15
155	205869,40	176014,84
156	205865,72	176010,96
157	205858,26	176009,09

Afstanden (m)

Lijnen		
Beginpunt	Eindpunt	Lengte
100	101	7,87
100	157	1,73
101	102	4,93
102	103	6,44
103	104	4,50
104	105	27,97
105	106	1,02
106	107	2,00
107	108	0,85
109	108	2,48
110	111	41,34
111	112	1,96
112	113	0,09
113	114	0,88
114	115	2,50
115	116	46,10
116	117	8,57
117	118	18,02
118	119	29,36
119	120	2,43
120	121	14,50
121	122	11,21
122	123	21,45
123	124	0,73
124	125	8,80
125	126	14,88
126	127	6,12
127	128	4,54
128	129	2,21
129	130	2,88
130	131	6,09
131	132	14,92
132	133	8,74
133	134	20,97
134	133	1,18
136	135	11,18
137	136	15,33
138	139	29,40
138	137	1,61
140	139	18,05
141	142	46,15
141	140	8,84
142	143	2,55
143	144	1,18
144	145	0,17
145	146	2,11
146	147	41,61
148	149	1,57
149	150	1,60
150	151	2,26
151	152	1,63
153	152	28,42
154	153	4,26
155	154	6,28
156	155	5,35
157	156	7,69

Bogen			
Beginpunt	Eindpunt	Lengte	Straal
110	109	4,88	3,50
147	148	2,64	1,90

Eigenaars voetweg 52

Lotnr.	Kadastraal perceel	Rechten	Eigenaar	Oppervlakte (m ²)
1	Afd.: 2 Sectie: B nr: 310C	VE 1/1	Kerf fabriek Sint-Ambrosius te Rummen (VL - Geetbets) - Ketelstraat 27 - 3454 Geetbets	90
2	Afd.: 2 Sectie: B nr: 304N4	VE 1/1	Gemeente Geetbets - Dorpsstraat 7 - 3450 Geetbets	79
3	Afd.: 2 Sectie: B nr: 304Y4	VE 1/1	Delsaer Rene - Ketelstraat 60 - 3454 Geetbets	172
4	Afd.: 2 Sectie: B nr: 304C6	VE 1/1	Vanhaeren Kim - Persoonstraat 37 - 3454 Geetbets	76
5	Afd.: 2 Sectie: B nr: 304D6	VE 1/1	Vanhaeren Kim - Persoonstraat 37 - 3454 Geetbets	55